

---

# Epileptologická ambulance

---

## **Doc. MUDr. Iva Příhodová, Ph.D.**

Vedoucí lékařka



telefon: +420 224 965 525

e-mail: [iva.prihodova@vfn.cz](mailto:iva.prihodova@vfn.cz)

## **As. MUDr. Evžen Nešpor**

Lékař

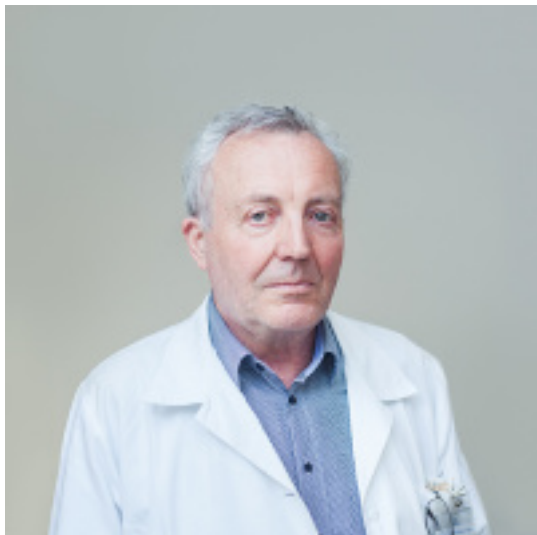

e-mail: [evzen.nespor@vfn.cz](mailto:evzen.nespor@vfn.cz)

## **As. MUDr. Petr Bušek, Ph.D.**

Lékař



e-mail: [petr.busek@vfn.cz](mailto:petr.busek@vfn.cz)

## **As. MUDr. Veronika Ibarburu, Ph.D.**

Lékařka

e-mail: [veronika.majerova@vfn.cz](mailto:veronika.majerova@vfn.cz)

## **Čím se zabýváme**

Epilepsie se svým výskytem u 1% dospělé populace a u 5% dětí řadí k nejčastějším chronickým neurologickým onemocněním. Zahrnuje velké spektrum různých jednotek, které vyžadují specifický diagnostický a terapeutický přístup. Kromě epilepsie podmíněné převážně dědičnými faktory (idiopatická epilepsie) může být projevem jiného onemocnění mozku (sekundární epilepsie).

Ambulance zajišťuje diferenciální diagnostiku záchvatových onemocnění, konzultace a specializovanou diagnostickou a léčebnou péči o pacienty s epilepsií.

V rámci neurologické kliniky je zajištěno kompletní vyšetření pacientů- EEG, dlouhodobá EEG videomonitorace, zobrazovací vyšetření mozku magnetickou rezonancí, stanovení hladiny antiepileptik; v případě diferenciální diagnostiky ve spolupráci s dalšími pracovišti kardiologické vyšetření včetně testu na nakloněné rovině, psychologické a psychiatrické vyšetření.

Ve spolupráci s centry pro chirurgickou léčbu epilepsie je posuzována u vybraných pacientů indikace k epileptochirurgickému výkonu.

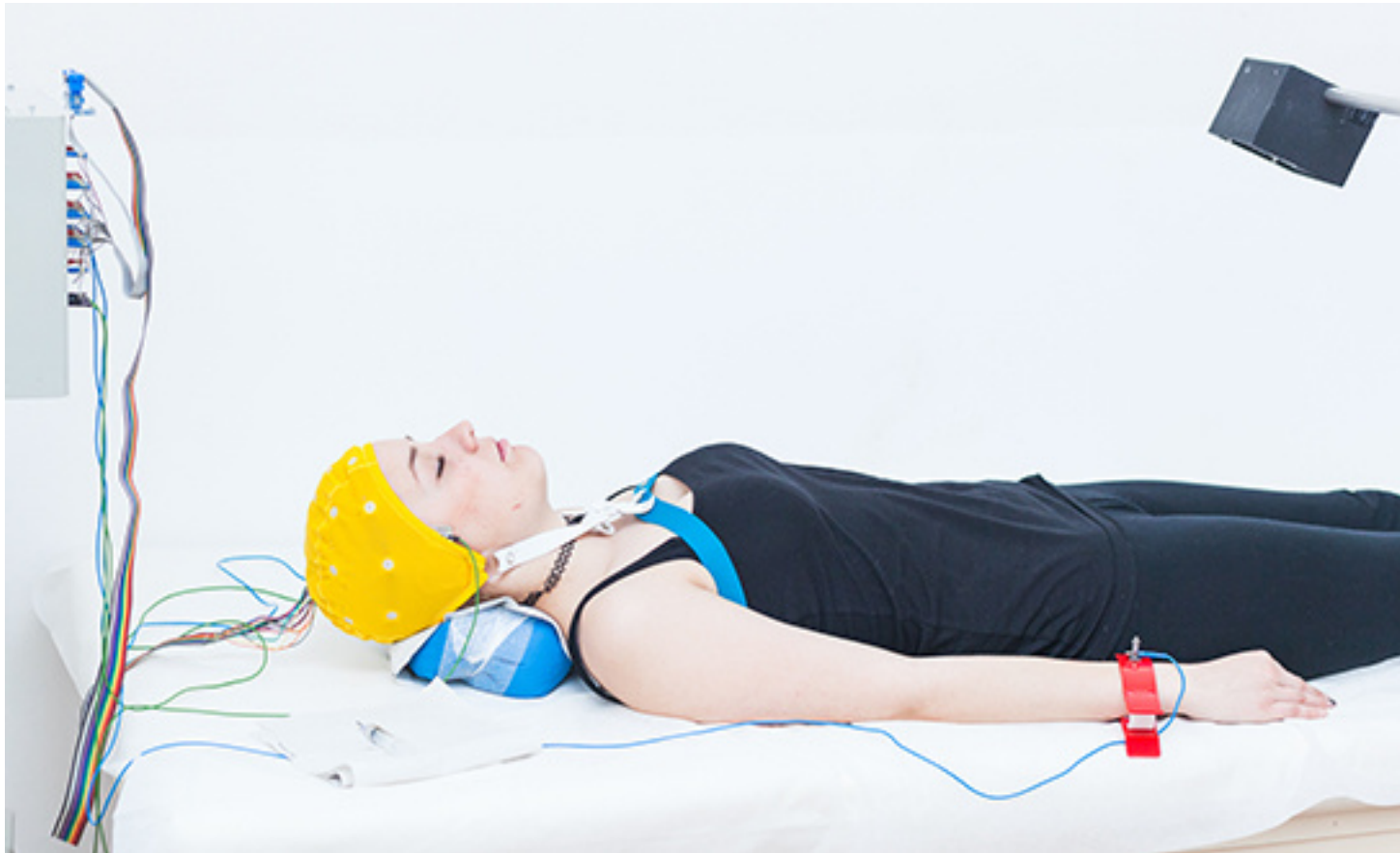

## Kde nás najdete

Neurologická klinika 1. LF UK a VFN, **Kateřinská 30, Praha 2**

[Vyhledat spojení veřejnou dopravou ?](#)

[Vyhledat trasu autem ?](#)

Před budovou kliniky jsou k dispozici **parkovací místa** pro pacienty s těžším hybným postižením **po vydání parkovací karty**. Karty vydává recepce Neurologické kliniky. Běžně je možné **parkování na placených parkovištích v ulicích Kateřinská a Ke Karlovu**.

<iframe src="https://goo.gl/agGNrN" width="555" height="400" frameborder="0" style="border:0" allowfullscreen></iframe>

## Kontakty

### Epileptologická ambulance

Neurologická klinika 1. LF UK a VFN  
Kateřinská 30  
Praha 2, 128 01

Telefon: +420 **224 965 501**

Fax (sekretariát kliniky): +420 224 922 678

E-mail: [iva.prihodova@vfn.cz](mailto:iva.prihodova@vfn.cz)

## Ordinační doba

Ambulance:

středa	8:00 - 12:00	As. MUDr. Evžen Nešpor
čtvrtek	8:00 - 12:00	Doc. MUDr. Iva Příhodová, Ph.D.
pátek	8:00 - 12:00	As. MUDr. Petr Bušek, Ph.D.

## Způsob objednávání pacientů

Pacienti se mohou telefonicky objednávat na základně doporučení odborných lékařů - ambulantních specialistů.

Telefon:

**+420 224 965 501**